



# CITTA' METROPOLITANA DI GENOVA

DIREZIONE TERRITORIO E MOBILITA'

CODICE COMMESSA: 04/26\_MIT\_AI

## UFFICIO VIABILITA' CENTRO

SP dell'Ufficio Viabilità Centro – Interventi di manutenzione straordinaria ai sistemi di disciplinamento delle acque a tratti saltuari lungo le SP 16 di Casa del Romano e SP 87 di Propata Alta

## CARTOGRAFIA

## PROGETTO ESECUTIVO

REDATTO DA:  Ing. Jr Paolo Ferrero (firmato digitalmente)  Geom. Mattia Mosetti (firmato digitalmente)			I PROGETTISTI:  Ing. Jr Paolo Ferrero (firmato digitalmente)  Geom. Mattia Mosetti (firmato digitalmente)			ALLEGATO  <b>3</b>
ASSISTENZA ALLA PROGETTAZIONE: (in caso di professionista esterno)			IL RESPONSABILE D'UFFICIO: Ing. Marco Ravera (firmato digitalmente)			TAVOLA N°
			IL RESPONSABILE DEL PROGETTO: Ing. Marco Ravera (firmato digitalmente)			SCALA
						DATA
CONTROLLATO	SIGLA RVR	DATA	AGGIORNATO	SIGLA	DATA	
APPROVATO	SIGLA RVR	DATA	AGGIORNATO	SIGLA	DATA	

# Scala 1:5000

**km 2+000**

**km 0+700**

**km 0+000**



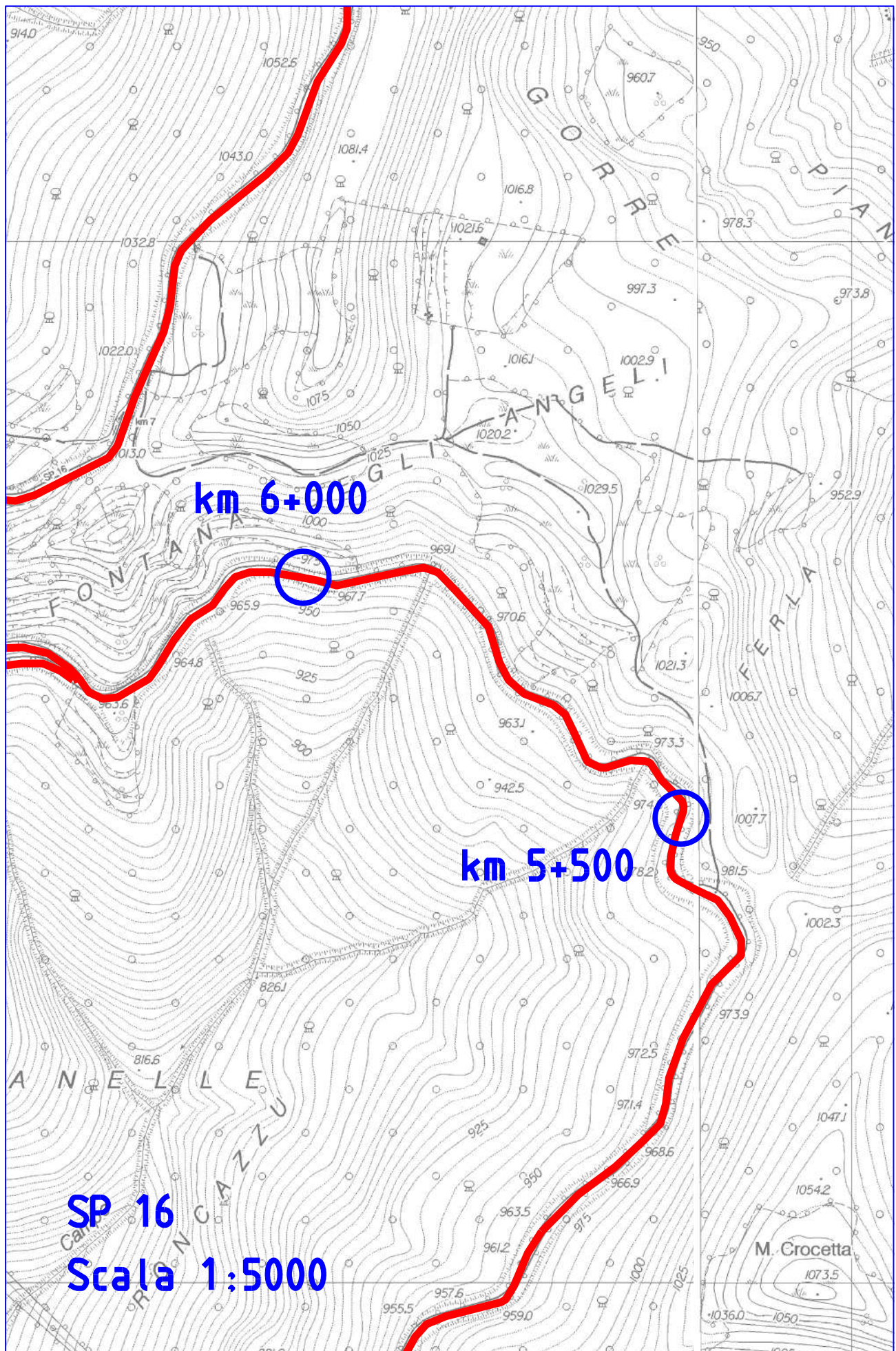



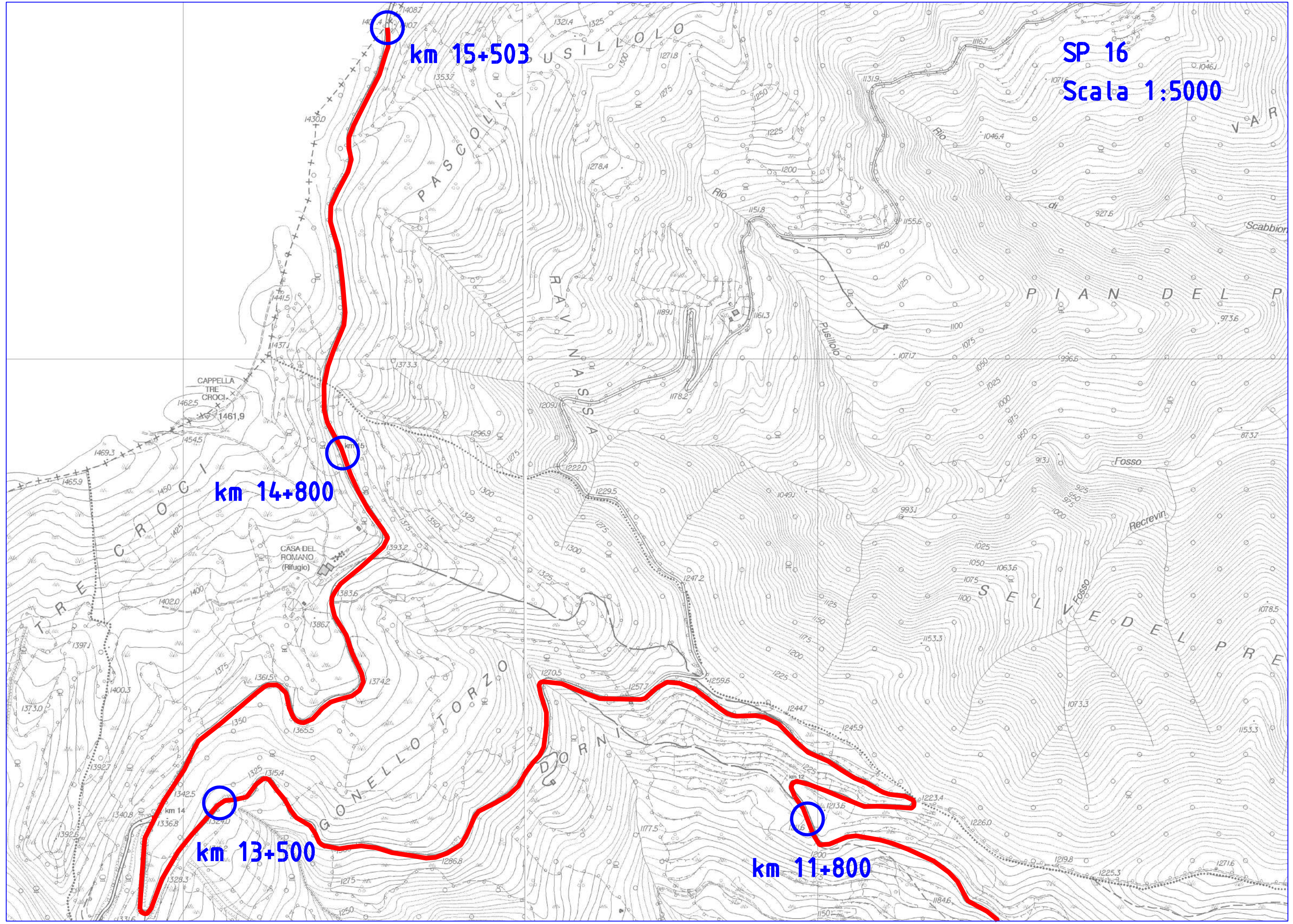

SP 16  
Scala 1:5000

km 15+503

km 14+800

km 13+500

km 11+800